白头庵行政村现状 1

白头庵行政村现状 2

车沟行政村现状 1

车沟行政村现状 2

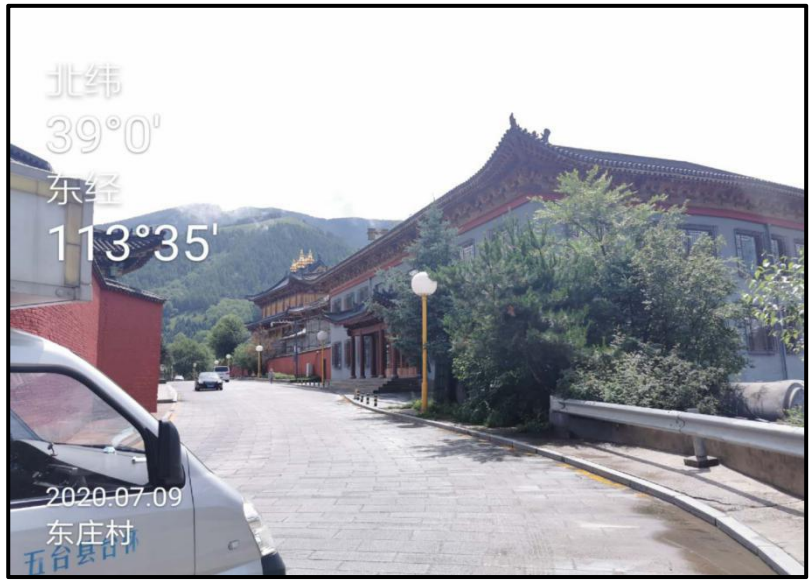

东庄行政村现状 1

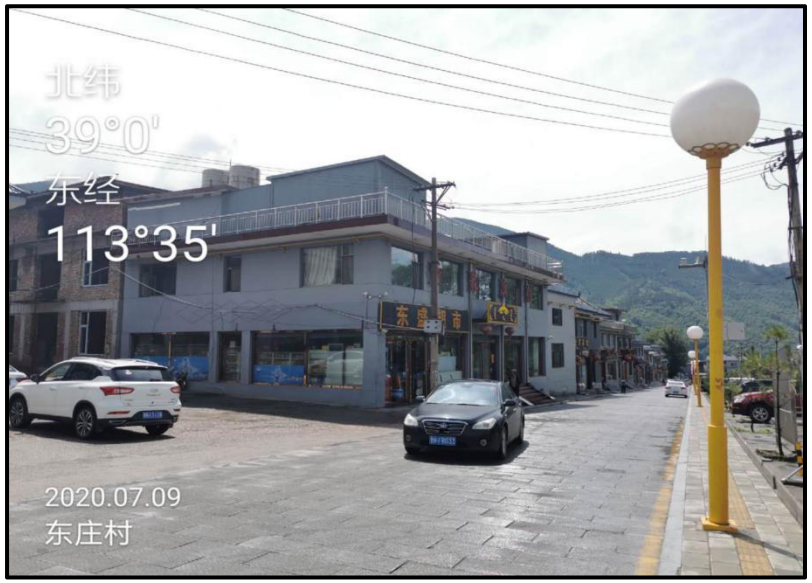

东庄行政村现状 2

光明寺行政村现状 1

光明寺行政村现状 2

黄土咀行政村现状 1

清凉社政村现状 1

日照寺行政村现状 1

石佛行政村现状 1

台怀村行政村现状 1

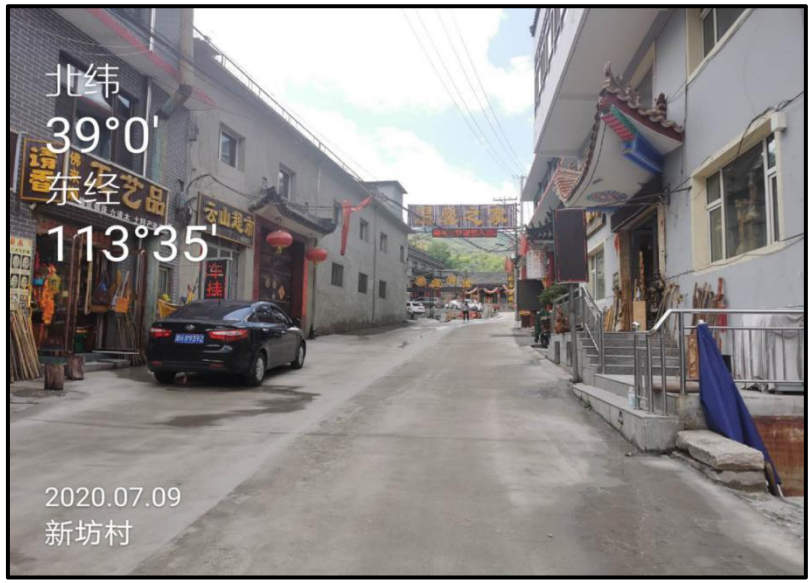

新坊村行政村现状 1

台怀镇污水处理厂

杨柏峪行政村现状 1

阳坡道行政村现状 1

杨林行政村现状 1

大甘河行政村现状 1

蛤蟆石行政村现状 1

金岗库行政村现状 1

前坪村行政村现状 1

芦家庄行政村现状 1

上南坪村行政村现状 1

射虎川村行政村现状 1

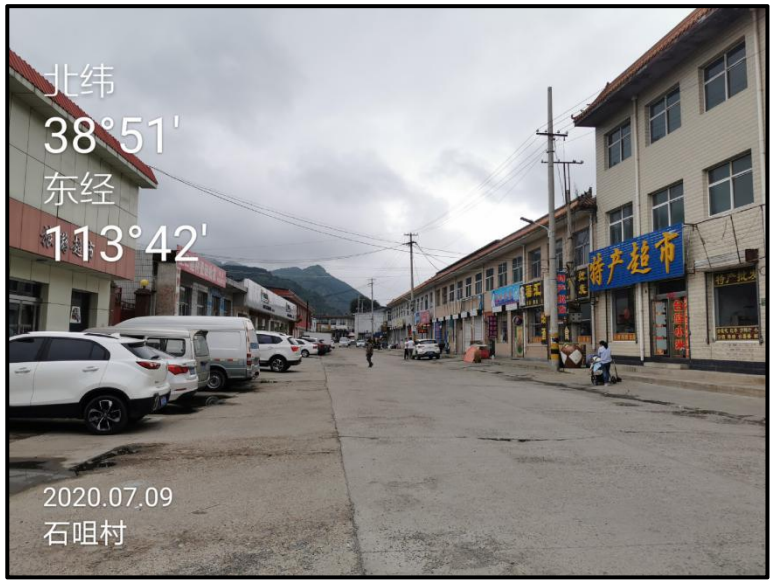

石咀村行政村现状 1

炭窑坪村行政村现状 1

铁堡沟村行政村现状 1

石上庄村行政村现状 1

铜钱沟村行政村现状 1